



MELO ALVES
GLOBAL

A CONFIANÇA, A PROXIMIDADE E O
CONHECIMENTO PROFUNDO DO NEGÓCIO
SÃO OS PILARES DA RELAÇÃO COM OS
NOSSOS CLIENTES.



MELO ALVES

QUEM SOMOS

Ética, integridade, eficiência,
empenho e dedicação.



A Melo Alves Global é a vertente internacional do projecto da Melo Alves.

A Melo Alves é uma boutique jurídica com mais de 25 anos, sediada em Portugal, mas com uma forte vocação internacional. A sua actividade tem-se destacado predominantemente no Contencioso Judicial (Penal, Civil, Comercial e Contraordenacional), Arbitragem, no *Compliance*, Investigações Internas e no Laboral.

Em Angola, a **Melo Alves Global** preserva a sua matriz de boutique especializada, fruto da parceria que mantém com a **Eckaley - Sociedade de Advogados, RL**, um escritório de advogados que atua em todas as áreas do Direito.

A **Eckaley**, membro exclusivo da **Melo Alves Global** em Angola, presta serviços jurídicos aos nossos clientes de modo totalmente integrado com a **Melo Alves**, deste modo combinando o profundo conhecimento da realidade local com um *know how* alinhado com padrões internacionais, corporizado na longa experiência internacional dos sócios da **Melo Alves**.

Desta combinação, assente na ética, rigor e inovação, resulta uma assistência jurídica especializada, versátil, eficaz e de proximidade tendo por objectivo acrescentar valor ao negócio dos nossos clientes.

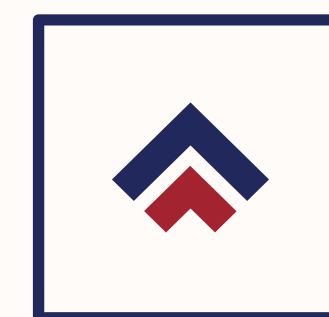

ECKALEY





SECTORES DE ACTIVIDADE

- *Oil & Gas*
- Energia
- Mineiro e Recursos Naturais
- Infraestruturas
- Telecomunicações
- Bancário e Financeiro

ÁREAS DE PRÁTICA

A Melo Alves Global é uma rede de firmas que opera de forma integrada, sendo reconhecida pela sua especialização em três áreas de referência – *Contencioso & Arbitragem*, *Compliance & Investigações Internas* e *Laboral*.

Simultaneamente, presta serviços jurídicos nas áreas do Investimento Privado, *Corporate*, Privacidade, Migratório e Fiscal.

- Compliance & Investigações Internas
- Laboral
- Contencioso

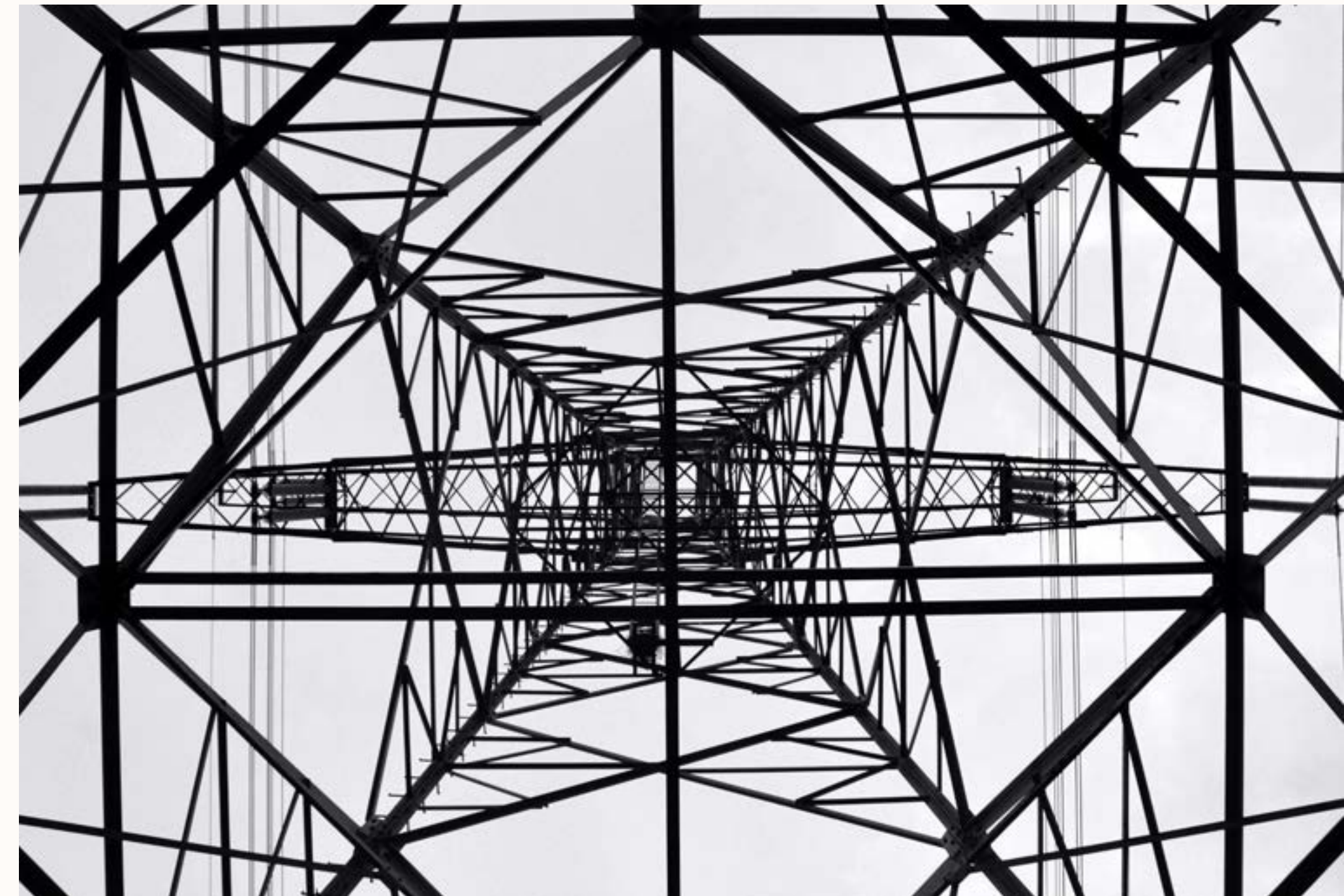

O QUE A MELO ALVES GLOBAL PODE FAZER POR SI

Compliance & Investigações Internas

- Gerir canais de denúncias;
- Aconselhar em temas de *Compliance* e conduzir investigações internas;
- Conceber e implementar programas de *Compliance* internos, incluindo de anti-corrupção e anti-branqueamento adaptados à realidade e à legislação em Portugal e em Angola;
- Ministras formações em *Compliance* anti-corrupção e anti-branqueamento de capitais;
- Avaliar, aperfeiçoar e desenvolver processos de contratação de fornecedores;
- Conduzir processos de conformidade (*due diligence*) no âmbito de operações societárias, fusões e aquisições de empresas;
- Analisar operações e operadores potencialmente afetados por sanções aplicadas pelo Conselho de Segurança da ONU, UE e EUA, entre outros.

Laboral

- Assistir, do ponto de vista laboral e de recursos humanos, no estabelecimento de empresas e na concepção da estrutura da sua força de trabalho, incluindo, preparação de contratos e qualificadores ocupacionais, elaboração de políticas e regulamentos, e obtenção de registos e autorizações;
- Assessorar em todos os temas laborais e de gestão corrente (dia-a-dia) dos recursos humanos e da força de trabalho;
- Assessorar e participar em reuniões e rondas negociais com sindicatos, estruturas representativas de trabalhadores, autoridades públicas e outras partes envolvidas relacionadas, nomeadamente com cadernos reivindicativos, acordos colectivos de trabalho e processos de greve;
- Assistir na concepção e implementação de processos de transformação e reestruturação da força de trabalho de empresas e/ou de sectores ou linhas de negócio;
- Conduzir processos de verificação de conformidade (*due diligence*) em matéria de legislação laboral, de recursos humanos e segurança social, incluindo identificação e implementação das necessárias medidas correctivas;
- Assistir na elaboração de planos de igualdade, protocolos de prevenção de assédio e/ou em razão do sexo e outras políticas ou medidas destinadas a promover a igualdade de tratamento e de oportunidades em contexto laboral;
- Aconselhar, assistir e acompanhar inspecções realizadas pelas autoridades públicas e entidades regulatórias;
- Conduzir processos disciplinares e patrocinar acções judiciais e procedimentos extra-judiciais de resolução de conflitos laborais;
- Conceber, e ministrar acções de formação em todas as matérias relacionadas com temas laborais e de recursos humanos.

Contencioso

- Aconselhar, em termos estratégicos, coordenar, patrocinar e acompanhar, reportando ao cliente todos os desenvolvimentos, numa base regular quaisquer litígios e/ou pré-litígios de natureza penal, contraordenacional / contravencional, cível, comercial, laboral e administrativa;
- Aconselhar, em termos estratégicos, coordenar, patrocinar e acompanhar, reportando ao cliente todos os desenvolvimentos, numa base regular quaisquer processos extra-judicial de resolução de conflitos, nomeadamente, de arbitragem, mediação e/ou conciliação;
- Promover medidas e providências destinadas a acautelar direitos e interesses e acções de execução e efectivação de sentenças e decisões extra-judiciais de idêntica natureza, nacionais ou estrangeiras.





EQUIPA

Uma equipa de advogados experientes.

Bruno Melo Alves integrou a Melo Alves em 2023 como Sócio e co-Coordenador da Angola Desk. Desenvolve a sua actividade nas áreas do Contencioso Penal e Regulatório, *Compliance* & Investigações Internas e Laboral. Antes de integrar o escritório trabalhou na VdA - Vieira de Almeida e Associados (2015-2023) na área de prática de Contra-Ordenacional e Penal e na Miranda & Associados (2007-2015) no grupo de prática de Contencioso e Laboral.

Edson César Kaêta Kaley, advogado inscrito na Ordem dos Advogados de Angola fundou em 2016 a **Eckaley - Sociedade de Advogados, RL**. Edson Kaley é o Coordenador para área de Direito Societário, Mineiro, *Compliance* e Administrativo na Eckaley que presta os serviços jurídicos em diversos ramos do Direito.

Edson Kaley trabalhou mais de uma década na Fátima Freitas Advogados, membro da rede internacional da Miranda & Associados, sediada em Lisboa.

Em 2024, a **Melo Alves** integrou **Rui Andrade** como Sócio e co-Coordenador da Angola Desk. Transitou da VdA - Vieira de Almeida & Associados (2015-2024), onde foi Sócio Coordenador da área Laboral e Sócio da área de Contencioso & Arbitragem. Antes de integrar a VdA, o Rui Andrade foi Sócio responsável pelas áreas de prática Contencioso e Laboral na Miranda & Associados (2002-2015). O Rui Andrade tem uma vasta experiência em matérias de Contencioso, Arbitragem e Laboral em Angola, Moçambique, Timor-Leste, Guiné Equatorial, São Tomé e Príncipe, Guiné-Bissau e Cabo Verde, representando e assessorando relevantes empresas nacionais e internacionais, em particular do sector petrolífero, mineiro, telecomunicações, infraestruturas e transportes. Rui Andrade tem sido reconhecido desde há vários anos pelo reputado directório inglês **Chambers & Partners** como um dos



BRUNO MELO ALVES
Sócio

bma@meloalves.com
[+351] 912 164 085



EDSON KALEY
Sócio

edson.kaley@eckadvogado.co.ao
[+244] 940197046
[+244] 923569329

advogados que mais se destaca a nível global em temas de contencioso e arbitragem relacionados com África.

A **Melo Alves** integrou em Abril de 2024, **Ana Major** na qualidade de Consultora Internacional Sénior. Natural de Angola, Ana Major é advogada inscrita na Ordem de Advogados de Angola, com uma vasta prática jurídica e experiência internacional em toda a cadeia de valor de petróleo e gás, negociação de contratos e transacções de investimento, bem como assuntos fiscais, comerciais, regulamentares e de *compliance*, onde se inclui a criação e implementação de soluções, processos e metodologia de *compliance* regulatório. Antes de integrar a Melo Alves, Ana Major foi Presidente do Conselho de Administração da TAAG - Linhas Aéreas de Angola (2021-2023), co-Fundadora da AEGIS - Gestão Projectos e Soluções (2018-2021), Directora Jurídica da unidade de negócio da África Austral da multinacional Chevron (1997-2018), Consultora Externa da Miranda & Associados (1991-1997) e Consultora Jurídica da ENSA, Empresa Nacional de Seguros de Angola (1987-1997).



RUI ANDRADE
Sócio

rsa@meloalves.com
[+351] 966 619 220 [+244] 947 975 584



ANA MAJOR
Consultora Internacional Sénior

afm@meloalves.com
[+351] 915 258 800
[+244] 926 035 789





MELO ALVES

ANGOLA

Condomínio Dolce Vita, Edifício 3B, Andar 5B,
Município de Talatona, Província de Luanda, Angola
[+244] 923 569 329 / 941 118 059

PORTUGAL

Av. Eng. Duarte Pacheco, Torre 1 - Piso 12 | 4
1070-101 Lisboa, Portugal
[+351] 217 804 160

meloalves.com